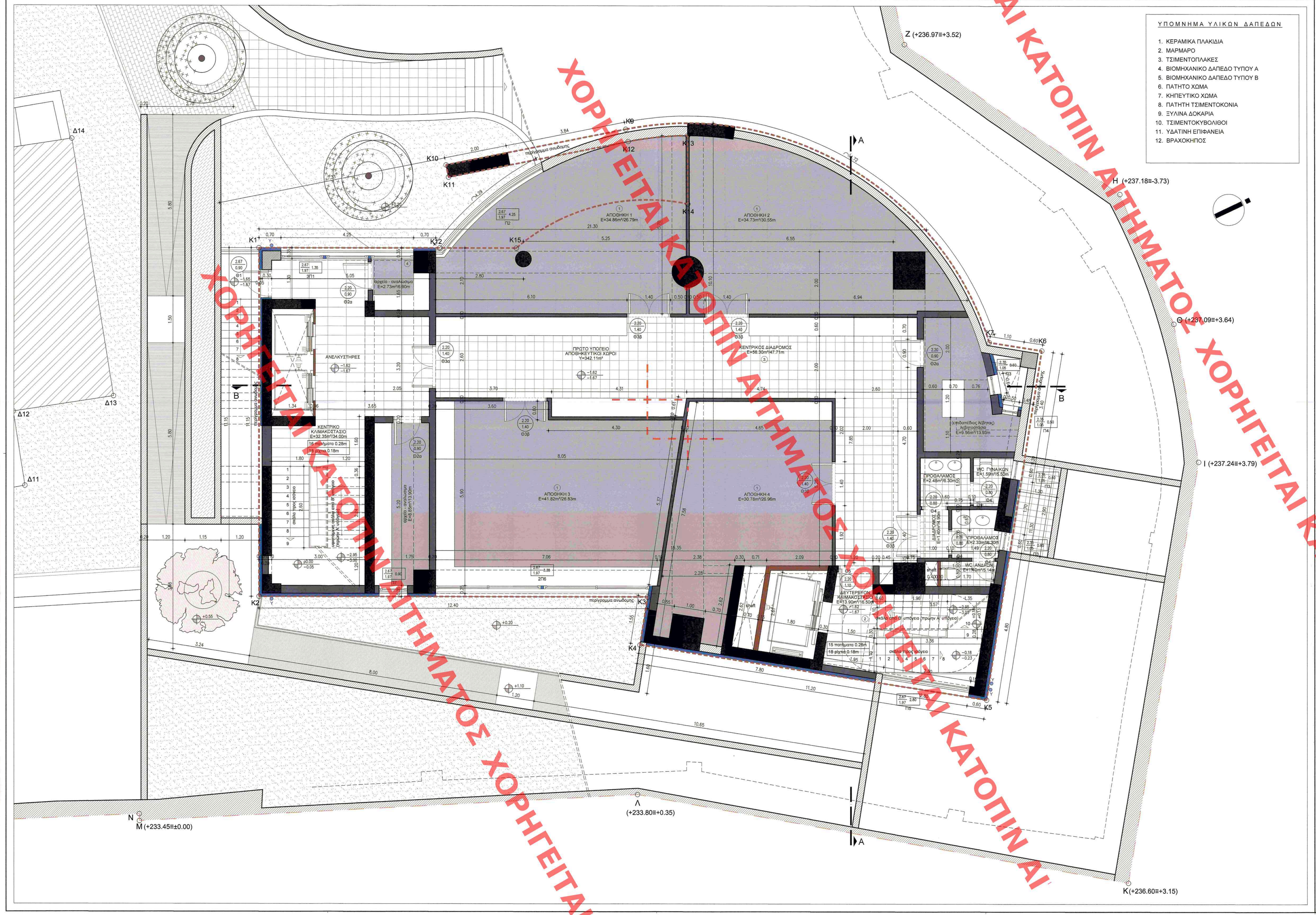

ΥΠΟΜΝΗΜΑ ΥΛΙΚΩΝ ΔΑΠΕΔΩΝ

1. ΚΕΡΑΜΙΚΑ ΠΛΑΚΙΔΙΑ
2. ΜΑΡΜΑΡΟ
3. ΤΣΙΜΕΝΤΟΠΛΑΚΕΣ
4. ΒΙΟΜΗΧΑΝΙΚΟ ΔΑΠΕΔΟ ΤΥΠΟΥ Α
5. ΒΙΟΜΗΧΑΝΙΚΟ ΔΑΠΕΔΟ ΤΥΠΟΥ Β
6. ΠΑΤΗΤΟ ΧΩΜΑ
7. ΚΗΠΕΥΤΙΚΟ ΧΩΜΑ
8. ΠΑΤΗΤΗ ΤΣΙΜΕΝΤΟΚΟΝΙΑ
9. ΞΥΛΙΝΑ ΔΟΚΑΡΙΑ
10. ΤΣΙΜΕΝΤΟΚΥΒΟΛΙΟΙ
11. ΥΔΑΤΙΝΗ ΕΠΙΦΑΝΕΙΑ
12. ΒΡΑΧΟΚΗΠΟΣ

ΥΠΟΜΝΗΜΑ ΥΛΙΚΩΝ

1. ΣΤΟΙΧΕΙΟ ΟΠΛ. ΣΚΥΡΟΔΕΜΑΤΟΣ
2. ΣΤΟΙΧΕΙΟ ΟΠΤΟΠΛΙΝΘΟΔΟΜΗΣ
3. ΣΤΟΙΧΕΙΟ ΓΥΨΟΣΑΝΙΔΑΣ
4. ΣΤΟΙΧΕΙΟ ΠΤΥΣΣΟΜΕΝΟ ΓΙΑ ΔΥΝΑΤΟΤΗΤΑ ΕΝΟΠΟΙΗΣΗΣ ΟΜΟΡΩΝ ΧΩΡΩΝ
5. ΣΤΟΙΧΕΙΟ ΘΕΡΜΟΜΟΝΩΣΗΣ
6. ΤΟΙΧΕΙΑ ΥΠΟΓΕΙΟΥ
7. ΣΤΟΙΧΕΙΟ ΟΠΛ. ΣΚ/ΤΟΣ (ΦΥΤΕΥΤΟ)
8. ΥΨΗΣΤΑΜΕΝΟΙ ΤΟΙΧΟΙ - ΚΟΛΩΝΕΣ

ΧΑΡΑΚΤΗΡΙΣΜΟΣ ΚΟΥΦΩΜΑΤΩΝ

ΠΑΡΑΘΥΡΑ: ύψος πρεκού, ύψος ποδιάς, πλάτος

ΠΟΡΤΕΣ: ύψος πρεκού, πλάτος

ΣΤΑΘΜΕΣ

ΣΤΑΘΜΗ ΤΕΛΙΚΟΥ ΔΑΠΕΔΟΥ

ΣΤΑΘΜΗ ΜΠΕΤΟΝ

ΧΑΡΑΚΤΗΡΙΣΜΟΣ ΔΙΑΣΤΑΣΕΩΝ

ΔΙΑΣΤΑΣΕΙΣ ΔΙΑΓΡΑΜΜΑΤΟΣ

ΔΙΑΣΤΑΣΕΙΣ ΧΩΡΩΝ

* ΤΑ ΥΨΗ ΠΑΙΡΝΟΝΤΑΙ ΑΠΟ ΣΤΑΘΗΜΗ ΜΠΕΤΟΝ

ΥΠΟΜΝΗΜΑ ΠΡΟΜΕΤΡΗΣΕΩΝ

ΔΙΑΣΤΑΣΕΙΣ ΤΟΙΧΩΝ

ΔΙΑΣΤΑΣΕΙΣ ΕΝΟΨΕΩΝ

ΔΙΑΣΤΑΣΕΙΣ ΔΟΚΑΡΙΩΝ

ΔΙΑΣΤΑΣΕΙΣ ΔΙΑΦΟΡΩΝ ΣΤΟΙΧΕΙΩΝ

ΥΠΟΥΡΓΕΙΟ ΠΕΡΙΒΑΛΛΟΝΤΟΣ ΚΑΙ ΕΝΕΡΓΕΙΑΣ
ΘΕΩΡΗΘΗΚΕ ΜΕ ΤΗΝ ΥΠ. ΑΡΙΘ: 35993/18437/18-04-2019
ΠΡΑΞΗ
Η ΠΡΟΪΣΤΑΜΕΝΗ ΤΗΣ Δ/ΝΣΗΣ
ΤΟΠΟΓΡΑΦΙΚΩΝ ΕΦΑΡΜΟΓΩΝ
ΑΝΔΡΙΑΝΑ ΚΑΤΣΙΝΑ
ΤΟΠΟΓΡΑΦΟΣ ΜΗΧΑΝΙΚΟΣ

ΙΔΙΟΚΤΗΤΗΣ	ΑΝΤΩΝΗΣ ΗΛΙΟΠΟΥΛΟΣ ΚΑΤΑΣΚΕΥΑΣΤΙΚΗ ΚΤΗΜΑΤΙΚΗ & ΕΜΠΟΡΙΚΗ ΑΝΩΝΥΜΗ ΕΤΑΙΡΕΙΑ
ΕΡΓΟ	ΕΠΙΚΑΙΡΟΠΟΙΗΣΗ ΜΕΛΕΤΗΣ ΒΑΣΕΙ ΤΩΝ ΦΕΚ Δ938/1999 ΚΑΙ Δ902/2000 ΓΙΑ ΜΕΙΩΣΗ ΔΟΜΗΣΗΣ ΚΑΙ ΥΨΟΥΣ, ΑΛΛΑΓΗ ΕΣΩΤΕΡΙΚΩΝ ΔΙΑΡΡΥΘΜΙΣΕΩΝ, ΠΡΟΣΘΗΚΗ ΠΕΡΓΚΟΛΩΝ ΣΤΟ ΔΩΜΑ ΚΑΙ ΑΛΛΑΓΗ ΜΕΛΕΤΗΣ ΠΕΡΙΒΑΛΛΟΝΤΟΣ ΧΩΡΟΥ
ΔΙΕΥΘΥΝΣΗ	ΛΕΩΦΟΡΟΣ ΚΗΦΙΣΙΑΣ 178, ΜΑΡΟΥΣΙ 151 26 ΔΗΜΟΣ ΑΜΑΡΟΥΣΙΟΥ, ΠΕΡΙΦΕΡΕΙΑΚΗ ΕΝΟΤΗΤΑ ΒΟΡΕΙΟΥ ΤΟΜΕΑ ΑΤΤΙΚΗΣ,ΠΕΡΙΦΕΡΕΙΑ ΑΤΤΙΚΗΣ
ΜΕΛΕΤΗΤΗΣ	Μ. ΠΑΠΑΝΑΣΤΑΣΙΟΥ — ΑΡΧΙΤΕΚΤΩΝ ΜΗΧΑΝΙΚΟΣ Φ. ΦΩΤΟΠΟΥΛΟΣ — ΠΟΛΙΤΙΚΟΣ ΜΗΧΑΝΙΚΟΣ Μ.ΠΕΤΣΙΟΣ — ΗΛΕΚΤΡ. ΜΗΧ. & ΜΗΧ. Η/Υ

ΜΕΛΕΤΗ	ΑΡΧΙΤΕΚΤΟΝΙΚΗ	ΑΡΙΘΜΟΣ ΣΧΕΔΙΟΥ
	ΚΑΤΟΨΗ ΠΡΩΤΟΥ ΥΠΟΓΕΙΟΥ	A06
ΧΡΟΝΟΣ ΜΕΛΕΤΗΣ	ΣΕΠΤΕΜΒΡΙΟΣ 2017	ΚΛΙΜΑΚΑ 1:50

	ΟΝΟΜΑΤΕΠΩΝΥΜΟ	ΗΜΕΡΟΜΗΝΙΑ	ΥΠΟΓΡΑΦΗ
ΣΥΝΤΑΧΘΗΚΕ	Φ.ΦΩΤΟΠΟΥΛΟΣ	09/2017	ΦΩΤΙΟΣ Σ. ΦΩΤΟΠΟΥΛΟΣ ΔΙΠΛ. ΠΟΛΙΤΙΚΟΣ ΜΗΧΑΝΙΚΟΣ ΤΕΧΝΙΚΟΥ ΕΠΙΜΕΛΗΤΗΡΙΟΥ ΕΛΛΑΔΟΣ ΚΡΗΤΗΣ & ΔΩΔΕΚΑΝΗΣΟΥ ΠΡΟ 2000/2001 Α.Φ.Μ.: [illegible] ΔΟΥ: ΧΟΛΑΡΓΟΥ
ΕΛΕΓΘΗΚΕ			ENCODIA ΣΥΜΒΟΥΛΟΙ ΜΗΧΑΝΙΚΟΙ Ε.Π.Ε. ΤΕΧΝΙΚΗ ΕΤΑΙΡΕΙΑ ΥΜΗΤΤΟΥΣ - ΧΟΛΑΡΓΟΣ Τ.Κ. 155 61 ΤΗΛ.:210 6512483 - FAX:210 6545481 Α.Φ.Μ.:800221136 Δ.Ο.Υ. ΧΟΛΑΡΓΟΥ
ΘΕΩΡΗΘΗΚΕ	Το παρόν διάγραμμα συνοδεύει την από 27.6.17 αιτιολογική έκθεση της Δ/νσης Α.Ο.Κ.Α. Τμήματος Δ.Κ. Η Τμηματάρχης ΕΛΡ ΜΙΓΓΑ	ΚΕΝΤΡΙΚΟ ΣΥΜΒΟΥΛΙΟ ΑΡΧΙΤΕΚΤΟΝΙΚΗΣ Το παρόν σχεδιάγραμμα μελετήθηκε από το ΚΕ.Σ.Α. την 2.3.2.2.4 και εγκρίθηκε σύμφωνα με την υπ' αριθμ. 1.9.3 υγιοποίηση του ΠΡΟΕΔΡΟΣ ΓΡΑΜΜΑΤΕΑΣ ΕΥΑΓΓΕΛΟΣ ΚΑΜΠΕΣΣΑ	
ΕΓΚΡΙΘΗΚΕ			

ΧΟΡΗΓΕΙΤΑΙ ΚΑΤΟΠΙΝ ΑΙΤΗΜΑΤΟΣ ΧΟΡΗΓΕΙΤΑΙ ΚΑΤΟΠΙΝ ΑΙ